



協康會
HEEP HONG SOCIETY

馬鞍山家長資源中心

119期活動快訊

2025年4月至6月



報名截止日期: **8/2/2025** 自行查詢結果日期: **27/2/2025**



社會福利署資助服務

Subsidised Service by the Social Welfare Department

中心服務簡介

家長資源中心旨在為發展障礙或弱能人士的家長提供多元化及全面性的支援服務，藉著資源中心的協助，家長可得到各方面的資源，幫助子女發展及解決家長育兒的問題，更可透過家長互相的支持及鼓勵，使個人潛能得以充份發揮。

中心服務包括

- | | | |
|-------------------|-------------|------------|
| ~ 熱線諮詢 | ~ 訓練班 / 興趣班 | ~ 玩具及資源圖書館 |
| ~ 個別輔導 | ~ 支持小組 | ~ 親子電腦角 |
| ~ 講座 / 工作坊 / 專題研討 | ~ 家庭活動 | ~ 社區教育 |

申請入會資格及手續

入會資格	申請人須為發展障礙或弱能人士的家長或監護人
會籍/費用	永久(\$500) ，* 3 年(\$100) ，* 1 年(\$50) ， * 1 年電郵版(\$21)
活動快訊	免費贈閱
申請辦法	可親臨各中心辦理有關的入會手續，會員可向中心索取會員申請表，填妥後連同會員費寄回任何一間中心，支票抬頭請註明「協康會」。

*會籍年度為每年 1 月 1 日至 12 月 31 日，會籍期滿後，會員須續會才可繼續享用中心服務，會員可於每年 10 月 1 日開始於所屬中心續會。如會員因搬遷需轉中心，請與所屬中心聯絡。

中心開放時間

賽馬會、海富、粉嶺、馬鞍山家長資源中心	星期二、三、四 / 星期五、六	上午九時至下午六時 / 上午九時至下午七時三十分
	星期日、一及公眾假期	全日休息

東涌家長資源中心	星期一 / 星期二至六	上午八時三十分至下午六時
	星期日及公眾假期	全日休息

賽馬會星亮資源中心	星期一至四 / 星期五、六	上午九時至下午六時 / 上午九時至下午七時三十分
	星期日及公眾假期	全日休息

大口環家長資源中心	星期一	下午一時至下午五時三十分
	星期二至四、六 / 星期五	上午九時至下午五時三十分 / 上午九時至下午七時三十分
	星期日及公眾假期	全日休息

中心地址及電話

中心	地址 / 電話 / 傳真	電郵	主要交通工具
大口環	香港薄扶林大口環道 19 號 7 樓 電話：3158 8333 傳真：3158 8380 WhatsApp 電話：9228 8457	sbprc@heephong.org	港鐵：乘港鐵至堅尼地城站，轉乘 58、58A、58M 或 59 號綠色專線小巴，車程約 10 分鐘 巴士：971, 43M 協康會接駁小巴：由堅尼地城港鐵站 C 出口科士街開出，行車時間約 10 分鐘
賽馬會	香港筲箕灣愛東邨愛善樓地下 G1 室 電話：2827 2830 傳真：2827 2732 WhatsApp 電話：9735 5831	jcprc@heephong.org	港鐵：於筲箕灣站下車，沿愛東邨 (D2) 出口前行 5 分鐘
賽馬會星亮	九龍何文田愛民邨新民樓地下 106-117 室 電話：3956 4651 傳真：3956 4656 WhatsApp 電話：6014 0491	jsrc@heephong.org	港鐵：何文田站 A3/B2 出口 小巴：8 巴士：7B, 8, 17, 18, 41, 45, 109, E21A, 113, 170, 182
海富	九龍旺角海泓道海富苑海欣閣地下及一樓 電話：2777 5588 傳真：2784 1194 WhatsApp 電話：9199 0477	hfc@heephong.org	港鐵：奧運站 D 出口，步行約 10 分鐘 小巴：~ 油麻地地鐵 B2 出口，轉乘 43M ~ 旺角火車站轉 79K 巴士：2E, 10, 12, 16, 33A, 52X, 68X, 265B, 287X, 887, 914
粉嶺	粉嶺祥華邨祥智樓 B 翼地下 電話：2656 6211 傳真：2682 6613 WhatsApp 電話：9622 0131	flprc@heephong.org	東鐵：於粉嶺站 A 出口，沿祥華邨方向步行約 5-10 分鐘
馬鞍山	沙田馬鞍山恆安邨恆安社區中心地下 4-5 室 電話：2640 6611 傳真：2640 7711 WhatsApp 電話：5939 0595	mosc@heephong.org	馬鐵：於馬鞍山鐵路恆安站下車沿恆安邨(B)出口步行約 5 分鐘 小巴：810 巴士：43X, 81C, 85K, 89C, 286M, A41P
東涌	東涌逸東邨逸東商場第二期地下 電話：2109 2262 傳真：2109 3522 WhatsApp 電話：6676 6483	tcc@heephong.org	巴士：於東涌地鐵站東薈城乘搭 37 或 38，或於何文田(愛民邨)乘搭 E21A，或於愉景新城乘搭 E31，到東涌逸東邨總站

聯合通告

119 期活動報名及收費安排

各會員可親臨中心、電郵、郵寄或 Whatsapp(請致電中心確認收妥)遞交報名表，毋需寄上支票，成功報名及中籤者請於抽籤結果公布兩星期內或活動開始前（以日期較早者為準），親身到各中心繳費或郵寄支票繳交（填寫中籤活動總費用），逾期沒有繳交費用會影響下期中籤機會，詳情請參閱【報名須知】。各中心聯絡資料如下：

備註：敬請會員在手提電話將所屬中心 Whatsapp 電話儲存，以便收取中心的 Whatsapp 訊息。

中心	電郵 Email	Whatsapp 號碼	傳真 Fax	中心查詢電話
海富	hfc@heephong.org	9199 0477	2784 1194	2777 5588
大口環	sbprc@heephong.org	9228 8457	3158 8380	3158 8333
賽馬會	jcprc@heephong.org	9735 5831	2827 2732	2827 2830
賽馬會星亮	jcsrc@heephong.org	6014 0491	3956 4656	3956 4651
粉嶺	flprc@heephong.org	9622 0131	2682 6613	2656 6211
馬鞍山	mosc@heephong.org	5939 0595	2640 7711	2640 6611
東涌	tcc@heephong.org	6676 6483	2109 3522	2109 2262

119 期繳費須知

請家長留意，如以支票付款，請於支票上填寫應繳款項之實際銀碼及支票日期（須為中籤後及小組/活動舉辦以前的日子）。請參閱【支票樣本】

支票樣本

The Hongkong and Shanghai Banking Corporation Limited		香港上海匯豐銀行有限公司	
Bonham Strand Office: 35 Bonham Strand, HK		Member HSBC Group 滙豐集團成員	
文咸東街分行 香港文咸東街文華大廈		27/2/2025	
祈付 <u>協康會</u>		日 Day	月 Month 年 Year
Pay <u>港幣</u>		或持有人	
HK Dollars		or bearer	
		\$	
CHAN TAI MAN		<u>陳大文</u>	
"826527" 004" "459": 105128"001" "			

119期家長資源中心合訂本二維碼



家長會員續會安排

2024 年度家長資源中心會員之會籍將於 2024 年 12 月 31 日屆滿，若家長仍希望於來年繼續享用中心服務，可由即日起辦理續會手續。會員可因應個人意願選擇以一年、三年或永久方式續會，費用分別為\$50、\$100、\$500 或電郵版\$21（一年）。會員可以親臨或寄交劃線支票至任何一間家長資源中心以便辦理有關手續，支票抬頭請註明「協康會」，背面請寫上「會員姓名」及「會員編號」。

備註：續會將不會另發新證，所有續會會員請保留現有之會員證（前面印有條碼硬咭款之新證）。如遺失會員證，需向所屬中心申請補發，並繳交\$30 之補證費用。

協康會慈善獎券售賣活動 2025

協康會每年一度的慈善活動將於 2025 年 4-6 月舉行，一如以往，獎券將於中心及戶外地點發售（如港鐵站、商場等），敬請各位會員踴躍支持。會員也可身體力行，擔任親子義工協助售賣，詳情請留意各中心日後的公佈。

協康會賣旗活動 2025

協康會將於 2025 年 6 月 7 日舉行賣旗活動，一如以往，將於中心及戶外地點賣旗（如港鐵站外、商場外附近地點等），敬請各位會員踴躍支持。會員也可身體力行，擔任親子義工協助售賣，詳情請留意各中心日後的公佈。

服務質素標準

家長資源中心備有下列服務質素標準政策文件，如欲索閱，請與所屬中心職員聯絡。另就政策文件的任何意見可以書面，致電或面談方式向中心主任提出。歡迎各家長提供任何意見，以協助中心不斷提昇服務質素及使服務更臻完美。各服務質素標準政策文件如下：

標準一	服務單張編印和派發政策及程序指引
標準二	檢討和修訂政策及程序指引
標準三	服務運作和活動紀錄管理政策及程序指引
標準四	職務及責任說明
標準五	人力資源政策及程序
標準六	計劃、評估和收集意見的政策及程序指引
標準七	財政政策及程序
標準八	法律責任政策及程序指引
標準九	安全政策及程序指引
標準十	申請接受服務和退出服務政策及程序指引
標準十一	評估兒童個人和其家人的需要政策及程序指引
標準十二	知情的選擇政策及程序指引
標準十三	私人財產權利政策及程序指引
標準十四	私隱和保密政策及程序指引
標準十五	處理意見、投訴政策及程序指引
標準十六	預防及處理侵犯政策及程序指引

會員資料更新表

為了確保本會與服務使用者能保持緊密的聯繫，如會員的資料有任何的更改，煩請填妥以下表格，親身交回、寄回或傳真至所屬中心，以便中心職員作出跟進，多謝合作！（有*部份必須填寫）

❧ 會員資料更新表 ❧	
*家長姓名：	*會員編號：
子女評估類別：	電郵地址：
聯絡電話(家)：	聯絡電話(手電)：
聯絡地址：	
其他資料：	

協康會馬鞍山中心

參觀消防局+
合味道玩樂之旅

花卉展覽
導賞團



親子賣旗日+
救護小先鋒

活動快訊須知：

- i. 中心活動查詢：張姑娘 (電話: 2640 6611)
- ii. 中心外出活動手提電話：5939 0595
- iii. 除特別註明外，所有活動地點將於本中心內舉行

親子篇

救火小英雄合味道玩樂之旅

- 參觀尖沙咀消防局，了解消防局的日常運作，近距離接觸消防員和消防車，認識他們的工作和防火知識。
- 前往享用中式午餐
- 參加「我的合味道工作坊」和全球獨家的「穀物麥片工作坊」。親身製作自己的產品，選擇喜愛的配搭材料，親手創作出獨一無二的包裝設計。

***繳費時，請寄上獨立支票



由香港公益金資助。(原價為\$200)

編號	日期	時間	地點	對象	名額	費用
MOSC-25- 00015	12/4 星期六	上午11:00 - 下午3:30	尖沙咀 消防局+ 合味道 紀念館	6歲或以上 家庭會員	40名	\$100 每位



親子篇

協康慈善獎券義賣日 — 協助銷售/義工招募



- 歡迎家長協助銷售協康會售賣獎券籌款
- 參加者如想擔任義工可獲會方發出義工証書以作鼓勵
- 請於報名表上填寫預算可協助之時間或協助方式 *歡迎家長聯絡中心查詢或 / 及參與。

編號	日期	時間	地點	對象
MOSC-25- 00002	26/4或 3/5 星期六	下午1:30 -3:45或 下午3:45-5:00	馬鞍山雅濤居商場	家庭會員

「旗」幻救護小先鋒

- 透過賣旗活動，教育並與孩子共同幫助社會上有需要人士
- 參加者義工可獲會方發出義工証書以作鼓勵
- 參觀馬鞍山救護站，認識救護站設備
- 了解救護員日常職務

編號	日期	時間	地點	對象	名額	費用
MOSC-25- 00016	7/6 星期六	上午10:00 - 下午4:00	跑馬地及 馬鞍山 救護站	家庭會員	40名	\$50



親子篇



花卉展覽導賞團

- 觀賞造型優美的花藝擺設及色彩繽紛的園景設計
- 安排花卉展覽導賞服務
- 大會活動包括花藝示範、綠化活動工作坊及親子遊戲等。
- 集合及解散地點：本中心

編號	日期	時間	地點	對象	名額	費用
MOSC-25- 00014	14/3或 21/3 星期五	下午2:00 - 5:00	維多利亞 公園	家庭會員	35名	\$20

「童SEN同戲」情緒桌遊親子工作坊

- 提升有特殊教育需要小朋友的社交及情緒調控技巧
- 透過有趣的桌遊體驗，認識基本情緒詞彙
- 加強他們的溝通動機，促進親子關係及同儕共融
- 每對親子可獲贈桌遊一份

由童SEN同戲提供

編號	日期	時間	對象	名額	費用
MOSC-25- 00017	17/5 星期六	上午11:15 - 中午12:15	5-10歲家庭會員 及家長	10對親子	每對親子 \$150



節日篇



母親節心意小花束+朱古力蛋糕棒棒

每年的母親節又到了！為了感謝媽媽的日常照料，課堂會教授小朋友製作心意小花束及朱古力蛋糕棒棒送給媽媽

*敬請家長自備餐盒乙個，以及每人需穿帶圍裙壹條
費用已包括材料費，有關材料及工具只限課堂內提供

編號	日期	時間	對象	名額	費用
MOSC-25- 00012	10/5 星期六	上午11:15 - 中午12:15	6-8歲發展遲緩 兒童或棠棣	6名	\$60

父親節滿愛感謝卡+可愛盆栽小蛋糕

爸爸日常辛勞工作，透過活動課堂教授小朋友製作滿愛感謝卡及盆栽小蛋糕答謝爸爸

*敬請家長自備餐盒乙個，以及每人需穿帶圍裙壹條
費用已包括材料費，有關材料及工具只限課堂內提供

編號	日期	時間	對象	名額	費用
MOSC-25- 00013	14/6 星期六	上午11:15 - 中中午12:15	6-8歲發展遲緩 兒童或棠棣	6名	\$60



★ 家長篇

沙頭角半日遊

欣賞到禁區歷史風景「香港最具童話色彩的公屋」沙頭角邨、沙頭角最東的角落「沙頭角之角」等景點

中午於沙頭角食肆進食，輕鬆一下。

【敬請準時，逾時不候】

集合 / 解散時間及地點：上午 10:00 / 下午 3:00 港鐵上水站

備註：

1. 當天聯絡電話：5939 0595

2. 中簽參加者須提供身分證副本以供申請禁區紙

***繳費時，請寄上獨立支票



由香港公益金資助。(原價為\$200)



編號	日期	時間	對象	名額	費用
MOSC-25-00004	14/5 (星期三)	上午 10:00- 中午3:00	家長會員	11位	\$50 車費自備

小學叩門準備工作坊



如何為子女預備portfolio？自薦信應如何撰寫？應如何為子女預備面試？為子女作出充足預備

編號	日期	時間	對象	名額	費用
MOSC-25-00003	15/4 (二)	上午10:00-中午12:00	家長會員	20名	\$30

家長篇

手部彩繪畫工作坊



Face painting 可以在面部或手部彩繪，是一個很有趣的項目而不需特別做準備，而且增添節日氣氛，對中小朋友和成人都啱玩。加上閃石更具特色。

備註：材料及工具只限課堂內提供

編號	日期	時間	對象	名額	費用
MOSC-25- 00006	8/4 及 20/5 (逢二，共2節)	上午 10:30-11:30	家長會員	6名	\$50 包材料費

玻璃彩繪工作坊

玻璃彩繪以免烤玻璃顏料上色，自然晾乾。無需任何準備，輕鬆畫出喜歡的圖案。享受metime而且作品獨一無二。

導師：謝翠萍姑娘 (Christine) 韓國KAA協會認證

***繳費時，請寄上獨立支票



輕

導師

 由香港公益金資助。(此課程原價為\$200)

編號	日期	時間	對象	名額	費用
MOSC-25- 00007	13/5 (星期二)	上午 10:00-11:00	家長會員	6名	\$50 包材料費

鬆一鬆家長茶聚



新舊家長會員可聚首一堂，分享教子秘方，入學心得，更可互相支持及鼓勵，從而幫助大家減減壓，打打氣。

編號	日期	時間	對象	名額	費用
MOSC-25- 00005	10/6 (二)	上午10:00- 中午12:00	家長會員	20名	\$10

家長篇



心靈療癒-石頭畫

石頭畫（又稱為石頭塗鴉）是一種非常個性化的藝術，有趣而且放鬆的創作方式。無需遵循嚴格的規則，最重要是享受創作過程，讓你的創意自由發揮！

備註：材料及工具只限課堂內提供

#以上圖片只供參考

編號	日期	時間	對象	名額	費用
MOSC-25- 00008	15/5 (四)	上午10:30- 11:30	家長會員	6名	\$50 包材料費



心靈療癒-蝶古巴特閃石花碟

Decoupage ART 是一種實用性及創意俱備的手工藝術。輕鬆地利用餐巾裱貼在白碟上，發揮創意，欣賞自己。

備註：材料及工具只限課堂內提供

#以上圖片只供參考

編號	日期	時間	對象	名額	費用
MOSC-25- 00009	19/6 (星期四)	上午10:30- 11:30	家長會員	6名	\$50 包材料費

幼兒篇



小手指樂園A

以有趣的小遊戲，提升兒童手指操作的靈活性、手眼協調能力及日常用具的操作能力。

導師：特殊幼兒老師張姑娘

編號	日期	時間	對象	名額	費用
MOSC-25- 00018	9/4-14/5 (逢三，共6堂)	下午 4:30-5:30	3-4歲就讀 主流學校 發展障礙兒童	5名	\$300

小手指樂園B

於小組運用不同的物料和工具，訓練兒童手指的靈活性、物件操作能力、雙手協調能力及手指操作的力度。

導師：特殊幼兒老師張姑娘

編號	日期	時間	對象	名額	費用
MOSC-25- 00019	28/5-25/6 (逢三，共5堂)	下午 4:30-5:30	4-6歲就讀 主流學校 發展障礙兒童	5名	\$250



幼兒篇



專注Level Up A

透過不同的專注力遊戲，訓練兒童的集中力及持久力，從而提升兒童對學習的專注能力。

導師：特殊幼兒老師張姑娘

編號	日期	時間	對象	名額	費用
MOSC-25- 00020	11/4-16/5 (18/4暫停) (逢五，共5堂)	下午 4:30- 5:30	3-4歲就讀 主流學校 發展障礙兒童	5名	\$250

專注Level Up B

透過視覺注意、聽覺注意、觀察力及邏輯能力等遊戲，提升兒童對專注力的自覺性與決心，從而增強他的自尊心及自信心。

導師：特殊幼兒老師張姑娘

編號	日期	時間	對象	名額	費用
MOSC-25- 00021	6/6-27/6 (逢五，共4堂)	下午 4:30- 5:30	4-6歲就讀 主流學校 發展障礙兒童	5名	\$200



P14



幼兒篇

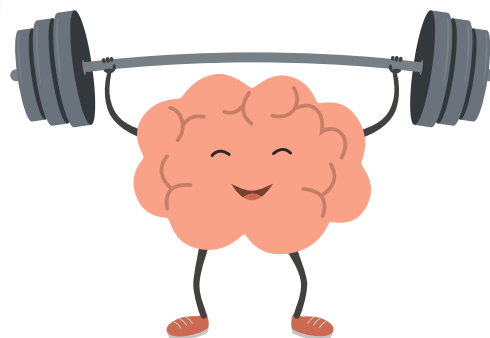

社交小樂園A

社交能力可以由「遊戲」來培養！透過不同元素的遊戲，訓練幼兒專注力、聆聽的能力及學習遵守規則。

導師：特殊幼兒老師張姑娘

編號	日期	時間	對象	名額	費用
MOSC-25- 00022	11/4-16/5 (18/4暫停) (逢五，共5堂)	下午 5:45- 6:45	3-4歲就讀 主流學校 發展障礙兒童	5名	\$250

社交小樂園B

與朋輩一起進行集體遊戲，培養兒童的團體合作精神，引導幼兒主動觀察、表達及協商等社交技巧。

導師：特殊幼兒老師張姑娘

編號	日期	時間	對象	名額	費用
MOSC-25- 00023	6/6-27/6 (逢五，共4堂)	下午 5:45-6:45	5-6歲就讀 主流學校 發展障礙兒童	5名	\$200

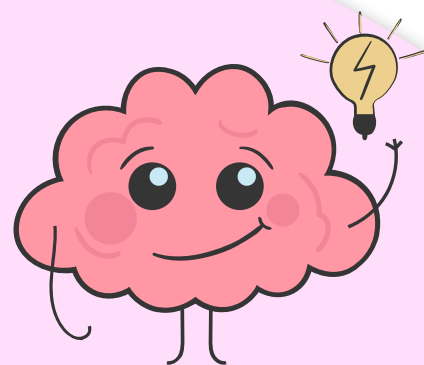
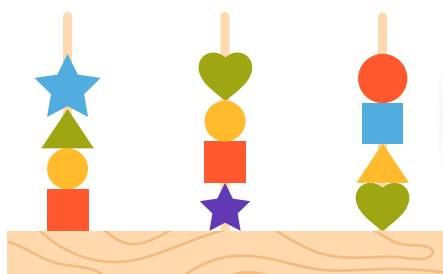

幼兒篇



開心學語文 A

以多元化的語文活動，培養兒童對語文的興趣，提升語文的學習能力。

導師：特殊幼兒老師張姑娘

編號	日期	時間	對象	名額	費用
MOSC-25- 00024	12/4-17/5 (19/4暫停) (逢六，共5堂)	下午 2:15- 3:15	3-4歲就讀 主流學校 發展障礙兒童	5名	\$250

開心學語文 B

透過富趣味性的遊戲方式，培養兒童對語文的興趣，提升兒童對語言及文字的認識。

導師：特殊幼兒老師張姑娘

編號	日期	時間	對象	名額	費用
MOSC-25- 00025	7/6-28/6 (逢六，共4堂)	下午 2:15- 3:15	4-6歲就讀 主流學校 發展障礙兒童	5名	\$200



幼兒篇

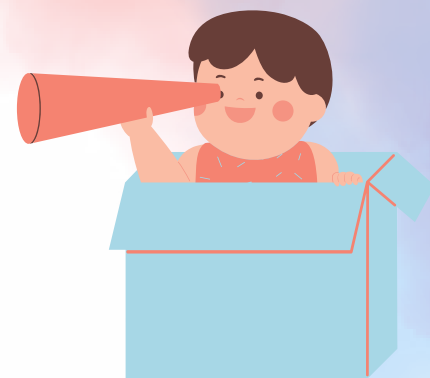

幼兒入學預備班



課程內容：由特殊幼兒導師以單元配合流程活動模式，讓幼兒學習與同輩遊戲及學習，增加社交經驗。同時訓練幼兒學習與成人分離，以作入學前的適應。

日期：逢星期五，每期約 6-8 堂

時間：上午 9:30-10:45 (A 班) 上午 11:00-12:15 (B 班)

對象：將入讀主流幼稚園 2 歲 4 個月至入學前幼兒

名額：每班 5 名

收費：每堂 \$140 (會員)；\$160 (非會員)

導師：特殊幼兒導師張姑娘任教。



多元智能 BB 學院



課程內容：由特殊幼兒導師以不同主題及單元，透過大肌活動、唱遊及遊戲等，激發幼兒多元智能，讓幼兒學習安坐及聆聽指示等學前基礎能力，增加社交經驗。同時，連續報讀最少兩期課程，可獲發證書乙張。

日期：逢星期六，每期約 6-8 堂

時間：上午 9:30-10:45 (A 班) 上午 11:00-12:15 (B 班)

對象：1 歲半至 2 歲半幼兒及一名陪同成人

名額：每班 6 對親子

收費：每堂 \$140 (會員)；\$160 (非會員)

導師：特殊幼兒導師張姑娘



幼兒篇



Kindermusik®BB/幼兒音樂親子啟蒙小組

組別	Village	Our Time
小組特色  <ul style="list-style-type: none"> ◇ 本課程專為六至十八個月的嬰兒而設計 ◇ 透過不同主題及單元的音樂遊戲有效地提升嬰幼兒多元智能，促進孩子的音樂感、社交和專注力，為日後學習作好準備。 ◇ 內容包括五官感覺、大小肌肉訓練、音樂律動、唱遊及音樂遊戲等。 		<ul style="list-style-type: none"> ◇ 本課程專為 1 歲半至 3 歲的幼兒而設計。 ◇ 課程以幼兒全人教育為中心，透過主題創新音樂律動教學，有效地提升幼兒多元智能，幫助小朋友感受音樂中不同的變化，培養幼兒主動探索生活事物的興趣，以刺激幼兒的腦部發展，啟發思維，激發幼兒多元智能 ◇ 透過集體音樂律動 Circle Dance 促進社交發展 ◇ 透過樂器探索及演奏，學習輪流及聆聽指示等學前基礎能力
日期	(A 班) 逢星期二 上午(9:30 - 10:15)	(B 班) 逢星期二 上午 (10:45 – 11:45) (C 班) 逢星期二 下午(12:00 – 1:00)
對象	6-18 個月嬰兒及一名成人陪同	1 歲半至 3 歲
收費	(每堂) \$230 (每兩個月為一期)	(每堂) \$245 (每兩個月為一期)
導師	由註冊音樂治療師及 Kindermusik 導師陳姑娘教授	
每班名額	8 對親子(最少 4 對親子才開班)	
授課語言	雙語 (廣東話 / 英語輔助)	
備註	費用已包括相關電子教材，可供家長於家中重溫	



*若有任何查詢及報名，歡迎致電 2640 6611 或親臨本中心向職員查詢



社交篇

童心同行-社交情緒小組(初小篇)

透過團體及社交互動遊戲，提升兒童的社交意識和能力，讓學童學習輪流、遵守常規及雙向互動的社交技巧。

****小組由註冊社工帶領**



名稱/編號	日期	時間	對象	名額	費用
(I) MOSC-25-00029	5/4-17/5 (12/4、19/4 暫停) (逢六，共5堂)	下午3:30 - 4:30	P.1 - P.3 發展障礙兒童	6名	\$596
(II) MOSC-25-00030	24/5-28/6 (31/5暫停) (逢六，共5堂)			6名	\$596

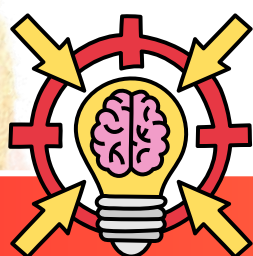

專注達人

運用多元感官遊戲，提升兒童的聽覺專注及視覺專注、加強基礎執行功能(工作記憶、反應抑制等)。

小組由註冊社工帶領

名稱/編號	日期	時間	對象	名額	費用
(I) MOSC-25-00031	26/4-24/5 (逢六，共5堂)	下午4:45-5:45	5-6歲 發展障礙兒童	6名	\$596
(II) MOSC-25-00032	7/6-28/6 (逢六，共4堂)			6名	\$478

社交篇



童心同行-社交情緒小組

透過六色積木及社交互動遊戲，促進兒童互相學習，提升兒童的社交、認識情緒、正向面對輸贏的態度等能力。

****小組由註冊社工帶領**



名稱/編號	日期	時間	對象	名額	費用
(I) MOSC-25-00033	26/4-24/5 (逢六，共5堂)	下午6:00-7:00	5-6歲 發展障礙兒童	6名	\$596
(II) MOSC-25-00034	7/6-28/6 (逢六，共4堂)			6名	\$478

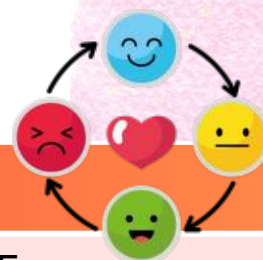

自閉症兒童社交情緒專注力訓練小組

社交技巧 - 鼓勵兒童間的互動及溝通，提升社交技巧。
情緒調控 - 從情境學習，讓兒童學習如何面對事情及調節個人的情緒。
專注能力 - 提升兒童對事情及人物的專注能力，加強遵守指示的能力。

***由資深幼兒導師鍾敏華老師帶領**

*****繳費時，請寄上獨立支票**



本計劃由香港公益金資助。(此課程原價為\$5,500)

名稱/編號	日期	時間	對象	名額	費用
MOSC-25-00041	21/2-9/5 (21/3、4/4、 18/4、2/5暫停) (逢五、共8堂)	上午 9:30 - 11:30	就讀主流學校 3-4歲 自閉症兒童	5名	\$1,200



語文篇



PHONICS 體驗班

課程採用世界認可的 PHONICS KIDS 為教材，透過故事、唱歌、遊戲及多媒體等教學方式，幫助幼兒建立及深化語音記憶。主要內容包括：國際音標 IPA、26 個英文字母的發音及長短母音、子音等。

本計劃由香港公益金資助。(此課程原價為 \$1,925)



***繳費時，請寄上獨立支票

編號	日期	時間	對象	名額	費用
MOSC-25-00026	11/4-6/6 (18/4 暫停) (逢五、共8堂)	下午 3:45-4:45	就讀主流學校 K.3-P.1 發展障礙兒童	8名	\$400

PHONICS 進階班

課程透過故事、唱歌、遊戲及多媒體等教學方式，幫助幼兒建立及深化語音記憶。主要內容包括英語拼讀、拼寫、拆解音節技巧，讓學童更容易掌握讀寫英文詞彙，課程適合已掌握 26 個字母發音，以及有基礎書寫能力。

編號	日期	時間	對象	名額	費用
MOSC-25-00027	11/4-20/6 (18/4 暫停) (逢五、共10堂)	下午 5:00-6:00	就讀主流學校 K.3-P.2 發展障礙兒童	6名	\$500

語文篇

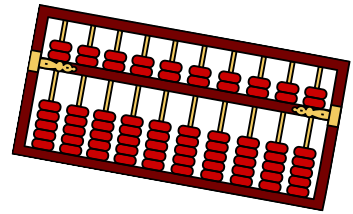

珠心算體驗班

課程以算盤為學習工具，主要學習加減珠算的方法。內容由淺入深，圖文並茂，從「珠算」入手，「心算」、「聽算」及「看算」同步訓練，集科學性、系統性、趣味性及實用性於一體，通過多元化教學，逐步提升幼兒的數學運算及邏輯思維能力。主要內容包括：珠心算簡介、直加直減珠心算、滿五、滿十珠心算、破五加減珠心算、進位及退位珠心算等。



本計劃由香港公益金資助。(此課程原價為\$1,925)

***繳費時，請寄上獨立支票

編號	日期	時間	對象	名額	費用
MOSC-25-00028	11/4-6/6 (18/4暫停) (逢五、共8堂)	下午 6:15-7:15	就讀主流學校 K.3-P.1 發展障礙兒童	8名	\$400



聽說技巧訓練班A班

課程以多元智能概念設計，通過建立詞彙庫、會話和藝術等活動，全方位提升說話能力。

**導師：駿暉哥哥（資深傳媒工作者鄧駿暉）

名稱/編號	日期	時間	對象	名額	費用
(I) MOSC-25-00035	5/4-10/5 (19/4暫停) (逢六、共5堂)	上午 9:15 - 10:15	就讀主流學校 K.1 - K.2 發展障礙兒童	5名	\$525
(II) MOSC-25-00036	17/5-28/6 (31/5暫停) (逢六、共6堂)			5名	\$630

語文篇

聽說技巧訓練班B班

利用「對話式閱讀法」帶領學員欣賞故事，配以時事分享，提升學員表達和聆聽能力。

****導師：駿暉哥哥（資深傳媒工作者鄧駿暉）**

名稱/編號	日期	時間	對象	名額	費用
(I) MOSC-25-00037	5/4-10/5 (19/4暫停) (逢六、共5堂)	上午 10:30	就讀主流學校 K.2 - K.3 發展障礙兒童	5名	\$525
(II) MOSC-25-00038	17/5-28/6 (31/5暫停) (逢六、共6堂)	- 11:30		5名	\$630

聽說技巧訓練班C班

課程透過故事分享、桌遊、說話練習、角色扮演等活動，提升學員社交及溝通能力。

****導師：駿暉哥哥（資深傳媒工作者鄧駿暉）**

名稱/編號	日期	時間	對象	名額	費用
(I) MOSC-25-00039	5/4-10/5 (19/4暫停) (逢六、共5堂)	上午 11:45	就讀主流學校 P.1 - P.6 發展障礙兒童 及其棠棣	10名	\$525
(II) MOSC-25-00040	17/5-28/6 (31/5暫停) (逢六、共6堂)	中午 12:45		10名	\$630

才藝篇

小小美食家

透過導師的設計及帶領，運用不同食材與小朋友一起創作多款美食，可讓小朋友認識不同的食物材料，培養對製作食物興趣。透過製作的過程學習自理及提昇小朋友的自信心。



05/04 壽司小達人

26/04 甜蜜蜜雜果窩夫

備註：

- 敬請家長自備餐盒乙個，以及每人需穿帶圍裙壹條
- 費用已包括材料費，有關材料及工具只限課堂內提供

名稱/編號	日期	時間	對象	名額	費用
MOSC-25-00010	5/4、26/4 (星期六、共2堂)	上午 11:15 - 中午 12:15	6-8歲 發展障礙兒童 或棠棣	6名	\$100

繽紛復活蛋pom pom畫

利用顏色紙及五顏六色的pom pom毛球，製作獨一無二的復活蛋畫作，完成後放在木相框內供欣賞



備註：材料及工具只限課堂內提供

#以上圖片只供參考

名稱/編號	日期	時間	對象	名額	費用
MOSC-25-00011	15/4 (星期二)	下午 2:30 - 下午 3:30	6-8歲 發展障礙兒童	6名	\$30



攀石新天地

攀登體驗讓大家可初嘗攀石樂趣，攀石運動能夠訓練四肢的協調性及反應力，加強身體的靈活性，啟發幼兒的潛能

*課程由Hong Kong Climbing Park教練教授

備註：

***活動期間敬請家長在場地等候參加者

 本計劃由香港公益金資助。(此課程原價為\$380)

***繳費時，請寄上獨立支票



名稱/編號	日期	時間	對象	名額	費用	地點
A班 MOSC-25-00043	17/4 星期四	下午 2:00-2:55	4-7歲 發展障礙 兒童	5名	\$160	沙田富豪 二期商場 2樓
B班 MOSC-25-00044		下午 3:00-3:55		5名	\$160	
C班 MOSC-25-00045		下午 4:00-4:55	7-11歲 發展障礙 兒童	5名	\$160	
D班 MOSC-25-00046		下午 5:00-5:55		5名	\$160	

才藝篇

兒童體操班

體操是全身性的訓練，除了訓練基礎肌耐力、平衡感與柔軟度，更可提升小朋友的反應能力、手腳協調能力。這些都能替未來學習其他運動項目奠定良好條件，並可培養小朋友專注力及自信心。

*課程由動工場教練教授

備註：

***活動期間敬請家長在場地等候參加者



本計劃由香港公益金資助。(此課程原價為\$2200)

***繳費時，請寄上獨立支票



名稱/編號	日期	時間	對象	名額	費用
A班 MOSC-25-00050	11/4-23/5 (18/4 暫停) (逢五， 共6堂)	下午 3:15 - 4:15	3-6歲 發展障礙 兒童	6名	\$540
B班 MOSC-25-00051	30/5-27/6 (逢五， 共5堂)			6名	\$450
C班 MOSC-25-00052	2/4-14/5 (逢三， 共7堂)	下午 5:00 - 6:00	6-12歲 發展障礙 兒童	6名	\$630
D班 MOSC-25-00053	21/5-25/6 (逢三， 共6堂)			6名	\$540

才藝篇



籃兒當入樽

籃球訓練是團隊合作運動，可建立兒童的社交技能及與同伴的合作性，而運球、投籃等基本動作，能很好地培養小朋友的反應能力、手眼協調及手腳協調，並可提升小朋友專注力及自信心。

*課程由Slam Dunk教練教授

備註：

***活動期間敬請家長在場地等候參加者



本計劃由香港公益金資助。(此課程原價為\$168)

***繳費時，請寄上獨立支票

名稱/編號	日期	時間	對象	名額	費用	地點
A班 MOSC-25-00047	16/4 (三)	下午 4:00-5:00	5-7歲 發展障礙 兒童或棠棣	10名	\$90	馬鞍山 運動場/ 頌安 (視乎訂場 情況而定)
B班 MOSC-25-00048		下午 5:00-6:00	7-12歲 發展障礙 兒童或棠棣	10名	\$90	

才藝篇

兒童跆拳道

透過經驗教練教授兒童跆拳道，以訓練兒童的專注和紀律，加強身體平衡及動作協調能力。

*課程由資深跆拳道教練（現任香港代表隊教練）教授，具有多年教授兒童跆拳道的經驗。

備註：

- 此乃持續性活動，舊生將獲優先取錄
- 課程最少5名參加者才開班

跆拳道



名稱/編號	日期	時間	對象	名額	費用
MOSC-25-00042	10/4-19/6 (17/4、1/5、29/5 暫停) (逢四、共8堂)	下午 4:45 - 5:45	5-10歲 發展障礙兒童 或棠棣	7名	\$720

跳出我天地花式跳繩班初階

即使從未學過跳繩都可以參加，參加者首先於1-4堂內學懂基本的連續多下前繩，然後便能學習 Lv1-Lv2 超過 66 個的個人花式動作。除了個人花式動作，亦會在體能上挑戰不同項目的個人速度紀錄，及於雙人繩項目和大繩項目中，學習與人合作溝通。

*課程由香港花式跳繩會教練教授。



本計劃由香港公益金資助。(此課程原價為\$1,085)

***繳費時，請寄上獨立支票



名稱/編號	日期	時間	對象	名額	費用	地點
MOSC-25-00049	3/5-28/6 (31/5暫停) (逢六、共8堂)	下午 3:00 - 4:00	6歲或以上 發展障礙 兒童或棠棣	8名	\$360	-馬鞍山體育館活動室/ 恆安體育館 (視乎訂場情況而定)

才藝篇



初級泳班

由具有教授特殊幼兒經驗的游泳教練教授基本的游泳技巧，如何克服對水的恐懼及於水中呼吸，先教授自由泳，適合初學者。

- 家長和參加者需自費入場
- 為顧及安全，家長必須入池陪同上課
- 教練:胡教練(曾任教特殊學校)



本計劃由香港公益金資助。(此課程原價為\$1,000)

***繳費時，請寄上獨立支票

名稱/編號	日期	時間	對象	名額	費用	地點
13A MOSC-25-000054	3/5-28/6 (31/5暫停) (逢六、共8堂)	上午 10:00-10:55	4歲或以上 發展障礙 兒童 (上期參加 者優先)	6名	\$600	馬鞍山池 游泳(請直 接於池 等候)
13B MOSC-25-000055		上午 11:00-11:55		6名	\$600	

齊齊玩輕黏土班

*以下藝術性課程全由資深美術教學工作者林詠詩小姐教授。林氏曾任教多間學校，亦為學生舉辦畫展及參賽活動等。

透過黏土製作，教授掌握基本握控、搓、捏、雕等立體雕塑的基本技巧，訓練手指的靈活性及培養耐性，啟發兒童發揮想像、思考、專注、創造及表達能力。

教學素材：利用超輕黏土及波波膠，混合小配件一同製作不同3D立體黏土手工藝品，題材如：食物蔬果、公仔動物、卡通及小裝飾等。

學員自備：1)A4膠快勞 2) 小間尺 3)白膠漿 4)輕黏工具套裝

註：首次報讀者，項目1)+4)可向導師代購費用\$18



編號	日期	時間	對象	名額	費用
MOSC-25-000056	5/4-21/6 (19/4、31/5 暫停) (逢六， 共10堂)	下午 3:45 - 4:45	5-14歲 發展障礙兒童 或棠棣 (需具簡單書寫 能力)	10名	\$850 (於首堂由導師 收取材料\$180) *材料及工具 只限課堂內提供

才藝篇



多Fun中國畫

教授水墨畫簡單執筆方法、水墨濃淡、色彩對比變化、水墨畫工具及顏色用詞，加深水墨認識。培養學員耐性及享受心靜，啟發學員發揮想像、思考、專注、及表達能力。

(需具簡單書寫能力) 學員手起筆落，無拘束繪畫，學習以傳統水墨附加色彩，繪出富趣味性的作品。畫材以花、鳥、蟲、魚、小動物和山水為主。

學員需自備以下工具上課:

- 1) 錫紙包裝之特厚7格梅花碟
- 2) 透明膠碗
- 3) 50cm X 50cm 紅字帖畫毯
- 4) 宣紙
- 5) 中國畫顏色及墨
- 6) 2支大狼毫、1支中狼毫、1支大白雲、1支圭筆及筆簾

註：首次報讀者，項目3)至6)可向導師代購費用\$170

編號	日期	時間	對象	名額	費用
MOSC-25-00057	5/4-21/6 (19/4、31/5 暫停) (逢六， 共10堂)	下午 5:00 - 6:00	5-14歲 發展障礙兒童 或棠棣 (需具簡單書寫 能力)	9名	\$850

視藝小先鋒

以學校視藝科接觸之不同繪畫媒介及立體創作，藉此培養參加者的觀察力，發揮創意和提升繪畫技巧。

學員需自備:

- 1) 錫紙包好特厚7格梅花碟
- 2) 透明膠碗
- 3) 8色廣告彩
- 4) 25色油粉彩8色廣告彩
- 5) 鉛筆、擦膠及木顏色
- 6) 黑色油性水筆
- 7) 37cm x 28cm標準畫簿
- 8) (6、10、14、22號平頭廣告彩筆)各1支
- 9) (0、2、3、6號尖頭廣告彩筆) 各1支

註：項目8)及9)可向導師代購費用\$45

編號	日期	時間	對象	名額	費用
MOSC-25-00058	5/4-21/6 (19/4、31/5 暫停) (逢六， 共10堂)	下午 6:15 - 7:15	5-14歲 發展障礙兒童 或棠棣 (需具簡單書寫 能力)	8名	\$850

音樂篇

兒童非洲鼓



(舊生優先)

導師將有系統教授非洲鼓的基礎手法、技巧和節拍訓練。並加入有趣生動的遊戲來提升兒童的聽覺專注能力及群體合作性。

導師：資深非洲鼓導師馬楚城先生(Martin哥哥)

****Martin哥哥曾跟隨敲擊樂KumiMasunaga學習，並曾於不同的幼稚園、小學及特殊學校任教音樂小組，對特殊兒童音樂教育尤有心得。**

 本計劃由香港公益金資助。(此課程原價為\$1221)

*****繳費時，請寄上獨立支票**

編號	日期	時間	對象	名額	費用
MOSC-25-00059	5/4-7/6 (19/4、31/5暫停) (逢六，共8堂)	下午1:00 - 2:00	7-12歲 發展障礙兒童 或棠棣	6名	\$380

幼兒非洲鼓



(舊生優先)

導師將有系統教授非洲鼓的基礎手法、技巧和節拍訓練。並加入有趣生動的遊戲來提升兒童的聽覺專注能力及群體合作性。

導師：資深非洲鼓導師馬楚城先生(Martin哥哥)

****Martin哥哥曾跟隨敲擊樂KumiMasunaga學習，並曾於不同的幼稚園、小學及特殊學校任教音樂小組，對特殊兒童音樂教育尤有心得。**

編號	日期	時間	對象	名額	費用
MOSC-25-00060	5/4-7/6 (19/4、31/5暫停) (逢六，共8堂)	下午2:15- 3:15	4-6歲 發展障礙兒童 或棠棣	6名	\$1,140

音樂篇



夏威夷小結他班

夏威夷小結他(Ukulele)是四線的小結他，外型小巧別緻，特別適合幼小兒童彈奏。課程以輕鬆雙向小組形式進行，內容包括結他指法、彈奏簡單歌曲及音樂遊戲，鼓勵小朋友積極參與。

導師：資深音樂導師馬楚城先生 (Martin哥哥)

備註：參加者需具安坐能力，並需自備Ukulele。導師提供代購服務，每個\$350。有關費用請於第一堂直接繳交予導師。



本計劃由香港公益金資助。(此課程原價為\$999)

***繳費時，請寄上獨立支票

編號	日期	時間	對象	名額	費用
MOSC-25-00061	1/4-27/5 (22/4暫停) (逢二、共8堂)	下午4:45 - 5:45	5歲以上 發展障礙兒童 及棠棣	6名	\$380

電子琴Do re me

課程特意為發展障礙或有自閉症傾向的兒童而設。

以個別教授形式，教導兒童彈奏鋼琴/ 電子琴的技巧。

每個時段只教授一位兒童或一對親子，請於報名表上，註明所選時段：

星期六上課時間詳情如下：

1) 下午4:35-5:05 2) 下午5:10-5:40

*上期曾報讀之參加者優先報名(歡迎親子形式參加)

*由註冊音樂治療師陳浩賢小姐教授



編號	日期	時間	對象	名額	費用
(I) MOSC-25- 00062	5/4-17/5 (19/4暫停) (逢六、共6堂)	下午 4:35 -5:40 內其中半小時	6歲以上 發展障礙兒童 或棠棣	2名	\$1,560
(II) MOSC-25- 00063	24/5-12/7 (31/5、7/6暫停) (逢六、共6堂)			2名	\$1,560

音樂篇

個別音樂治療訓練

由音樂治療師設計個別的治療訓練課程，配合兒童之特殊需要及家長的要求，以達至治療的目標。內容包括：增強個人自信、鍛鍊耐性、提高專注力、改善情緒表達、溝通及社交等發展。

首次參加本中心個別音樂治療訓練之學員，第1節將為音樂治療評估。

每個時段只教授一位兒童或一對親子，請於報名表上，註明所選擇時段，詳情如下：

- | | | |
|--------------------|--------------------|--------------------|
| 1) 上午9:40 - 10:10 | 2) 上午10:15 - 10:45 | 3) 上午10:50 - 11:20 |
| 4) 上午11:25 - 11:55 | 5) 中午12:00 - 12:30 | 6) 下午12:35 - 1:05 |
| 7) 下午2:10 - 2:40 | 8) 下午2:45 - 3:15 | 9) 下午3:20 - 3:50 |
| 10) 下午3:55 - 4:25 | | |

* 由註冊音樂治療師陳浩賢小姐教授

* 上期曾報讀之參加者優先報名

編號	日期	時間	對象	名額	費用
(I) MOSC-25- 00064	5/4-17/5 (19/4暫停) (逢六、共6堂)	上午9:40- 下午4:25 內其中半小時	3-15歲 發展障礙兒童	10名	\$3,330
(II) MOSC-25- 00065	24/5-12/7 (31/5、7/6暫停) (逢六、共6堂)			10名	\$3,330





焙夢工房 DIY曲奇活動



MOSC-25-00001

活動內容：由青年義工與小朋友一同製作曲奇，共度愉快時光

日期：2025年2月15日（星期六）

時間：2:00-4:00PM

對象：7-10歲兒童

名額：6位

費用：全免

地點：香港青少年服務處 賽馬會恆安綜合青少年服務中心(恆安社區中心4樓)

如想報名，請致電協康會馬鞍山中心

2640 6611報名

如對活動內容有任何查詢，請致電24621555與香港青少年服務處 青年工作小隊羅先生或袁姑娘聯絡



活動參與守則

1. 中心不會在活動前再個別通知參加者，家長須準時到指定地點集合，逾時不候。
2. 家長於繳交活動費後不可隨意換人或加入。
3. 家長不可單獨留下十歲以下子女(青年計劃參加者除外)在中心或活動場地。
4. **六歲以下的兒童必須由家長或照顧者陪同逗留中心或參加活動。**
5. 當家長需單獨攜同兩名弱兒(年齡不限)，或兩名或以上子女(其中弱兒在十二歲以下而棠棣在九歲以下)出席活動時，可向中心主任申請帶同一名非直系親屬出席活動以增加家長之照顧能力。此外，中心主任亦會按家長之特別情況如懷孕及患病等而酌情處理申請。有關之申請，請於活動報名時提出。
6. 如活動尚餘名額，非直系親屬欲參與中心活動時，中心主任會視乎活動性質等因素而決定會否接納其申請。若會員在參與家庭活動時，如因特別因素未能出席活動，而欲以非直系親屬填補活動空缺時，亦需於活動前向所屬中心主任提出申請。
7. 活動進行期間所拍攝之相片或攝錄之影帶，將用作宣傳本會服務之刊物或影帶，如不欲上鏡者，請自行避席或與職員聯絡。

報名須知

1. 填妥附載於快訊的活動報名表，如表格不敷應用，可自行影印或到中心索取。
(每間家長資源中心只會處理各自舉辦之活動，會員如欲報不同中心之活動，請分別為每間中心填寫一張報名表)
2. 交還報名表格(五選其一)：
於指定的截止報名日期前，用以下方法交還
 - (a) 郵寄：郵寄至各活動舉辦之中心，信封面請註明「活動報名」及必須貼上足夠郵票(以郵戳為準)；或
 - (b) 親身遞交至各活動舉辦之中心；或
 - (c) **whatsapp** (請致電中心確認收妥) 遞交的報名表；或
 - (d) 電郵至各活動舉辦之中心；或
 - (e) 傳真至各活動舉辦之中心
3. 活動抽籤：若報名人數多於活動名額，各中心將於指定日期為每個活動進行抽籤，以決定入選名單。
4. 付款方法(二選其一)：
 - (a) **劃線支票**：支票抬頭請註明“協康會”或“**Heep Hong Society**”；
請於支票上填寫應邀款項之實際銀碼，(請參看後頁的「支票樣本」)及
支票日期，並在支票背面寫上參加者姓名或會員編號及活動編號，以茲識別；或
 - (b) **現金**：親身或委託他人到中心繳付活動所須費用總額。

**** 各會員可親臨中心、電郵、郵寄、傳真或 whatsapp(請致電中心確認收妥)遞交的報名表，毋需寄上支票。成功報名及中籤者請於抽籤結果公布兩星期內或活動開始前(以日期較早者為準)親身到各中心繳交活動費用或郵寄支票繳交(填寫中籤的活動費用，並以郵戳日期為準)，逾時沒有繳交費用會影響下期中籤機會，中心有權安排後補名單之參加者補上而不作另行通知。****

5. 報名結果通知
會員可於會員網站(CRM Portal)「已報名活動」之版面自行查閱抽籤結果，或活動抽籤後指定日期致電或親臨中心查詢活動報名結果，中心不會作個別通知。

6. 活動餘額：名額將於入選名單查詢日起，以先到先得接受報名，額滿即止。

7. 第 119 期活動報名時間表：

截止報名日期：8/2/25 (星期六) 下午 7:30

抽籤日期：19/2/25 (星期三)

入選名單查詢：27/2/25(星期四) 上午 10:00 起致電舉辦所報名活動之中心 或
於會員網站(CRM Portal)「已報名活動」之版面自行查閱抽籤結果。
於「報名情況」一欄之顯示有以下幾類：(結果以入選名單查詢日起為準)

待處理 - 未抽籤；

不中籤/取消/拒絕 - 不中籤或活動在未抽籤時已取消

確認 - 中籤，中心已列印收據； **未付** - 中籤，中心未列印收據

活動繳費日期：27/2/25 (星期四) 至 13/3/25 (星期四)

下次出版日期：7/5/25 (星期三)

備註：

1. 抽籤名單一經確定後，參加者不可換人，不可取消報名。
2. 請保留活動收據，直至活動完結為止。活動如須退款，會員需出示有關收據。
3. 活動更改及退款：
 - a) 若遇惡劣天氣，中心會視乎天氣情況決定是否將活動延期或取消，詳情可參閱後頁之「惡劣天氣下之服務安排及開放措施」指引。
 - b) 若中心因本身理由而將單對單活動或小組課堂延期或取消，致令參加者未能出席，中心將安排退款。
 - c) 若中心因天氣關係而將單對單活動延期或取消，致令參加者未能出席，中心將安排退款；而因天氣影響小組課堂，中心將儘量安排補課，若因補課令致參加者未能出席，中心恕不安排退款，但若因未能安排補課而致課堂取消，中心將按比例退回該節款項予參加者。
 - d) 若參加者因本身私人理由致未能出席，中心恕不安排退款。
 - e) 活動如須退款，各參加者請於活動公布延期或取消後一個月內，攜同活動正本收據到有關中心取回退款，逾期不取者將作捐款處理，恕不另行通知。
4. 活動進行期間將會拍攝照片，作為中心活動記錄之用。參加者如不欲上鏡，請於活動當日通知負責職員。
5. 與其他機構或團體合辦的活動，中心會因應活動性質而向合辦的機構或團體披露參加者的個人資料，如姓名、性別及年齡等。
6. 家長資源中心設有活動減費之安排予領取綜援或有經濟困難之家庭，如欲申請或查詢有關詳情，請與中心主任或社工聯絡。

支票樣本

The Hongkong and Shanghai Banking Corporation Limited		香港上海匯豐銀行有限公司	
Bonham Strand Office: 35 Bonham Strand, HK		Member HSBC Group 匯豐集團成員	
文咸東街分行 香港文咸東街文華大廈		27/2/2025	
Pay 協康會		日 Day	月 Month
港幣		年 Year	
HK Dollars		或持有人	
		\$	
CHAN TAI MAN		陳大文	
"826527" 004""459": 105128"001""			

協康會
家長資源中心
惡劣天氣下之服務安排及開放措施

1. 當天文台懸掛 8 號風球或黑色暴雨警告時，中心會停止服務，直至風球或暴雨警告除下後之兩小時內盡快恢復正常服務。若 8 號風球或黑色暴雨警告除下時間距離中心當日關門時間不足兩小時，當日中心服務暫停。
2. 在惡劣天氣下，中心會在活動前兩小時按以下指引決定活動是否如期舉行：

✓ = 活動如期進行		中心開放	中心內/中心以外的室內場所			戶外場地	
			**學前兒童 /學前親子/ 棠棣/家庭 活動	**學齡兒童 /學齡親子/ 棠棣/家庭 活動	家長活動	一般戶外 活動	水上活動
✗ = 活動取消/延期							
	活動舉行前兩小時	✓	✓	✓	✓	✓	✗
	活動舉行中						
T1	一號戒備信號						
	活動舉行前兩小時	✓	✗	✗	✗	✗	✗
	活動舉行中	✓	✓	✓	✓	✓	✗
	活動舉行前兩小時	✗	✗	✗	✗	✗	✗
	活動舉行中	✓	✓	✓	✓	✓	✗
⚡3	三號戒備信號	✓	✗	✓	✓	✗	✗
預告即將 或 已經懸掛 八號或以上風球	活動舉行 前兩小時	中心關閉	✗	✗	✗	✗	✗
宣佈除下八號或以上 風球	活動舉行 前兩小時	除下兩小 時內開放	✓	✓	✓	✗	✗

** 學前兒童：就讀幼稚園/幼稚園暨幼兒中心/設有幼稚園班級的學校/受社署資助的學前服務的兒童。

** 學齡兒童：入讀小學或以上的兒童。

備註：

1. 如依照上述情況舉行或取消活動，中心將不會個別通知參加者。
2. 若天氣於兩小時內轉好，該節活動/小組仍會依照之前的決定取消；若天氣於兩小時內轉壞，該節小組將會取消。
3. 除上述列舉之情況外，中心會視乎特別天氣情況、活動地區、以及活動性質，彈性決定是否將某項活動延期或取消，並在活動舉行前兩小時通知參加者。家長亦應視乎所在地區之天氣及路面情況而決定是否出席活動。
4. 若活動對象涵蓋學前及學齡兒童兩個年齡層，在惡劣天氣下，服務安排將按**學前兒童/學前親子/棠棣/家庭活動為依歸。
5. 在活動進行期間，若天氣轉趨惡劣，中心會在安全情況下疏散參加者或暫留參加者在活動場地，直至天氣情況容許下，才安排參加者離去。



馬鞍山家長資源中心

沙田馬鞍山恆安邨恆安社區中心地下4-5室

電話: **2640 6611** 傳真: **2640 7711**

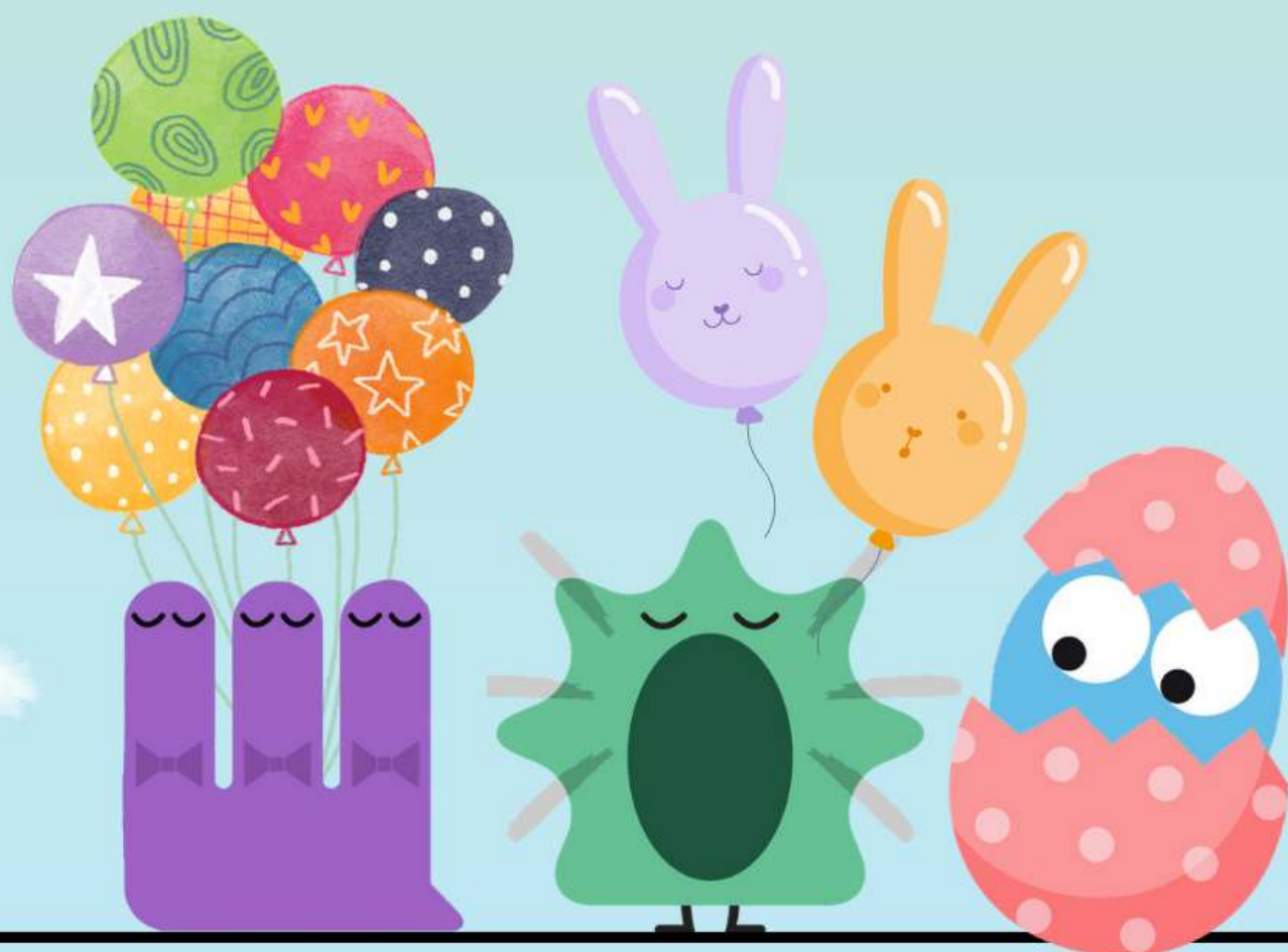

發行: 協康會家長資源中心

出版日期: **2025年1月21日**

督印人: 協康會區域經理吳鳳芝女士

下次出版日期: **2025年5月7日**

如不欲收取本會出版之刊物, 請與所屬家長資源中心聯絡。

網址: www.heephong.org

